

INCIDENTEN

Bron: BPS/BVH-bestand van de politie

In totaal staan in 2020 bij de politie 2.470 incidenten huiselijk geweld geregistreerd. Dit is het laagste aantal sinds de start van de monitor. Het gemiddeld aantal incidenten per jaar over de gehele periode van de monitor ligt op 3.201.

TOTAAL AANTAL GEREGEREERDE INCIDENTEN HUISELIJK GEWELD (2004 - 2020)

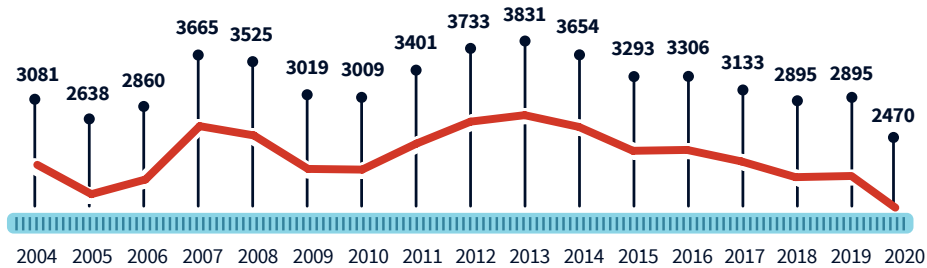

In 2020 is het aantal geregistreerde incidenten per 1.000 inwoners het hoogste in Enschede (8,0), gevolgd door Almelo (4,6). Het aantal ligt het laagst in Dinkelland (0,8) en Borne (1,5).

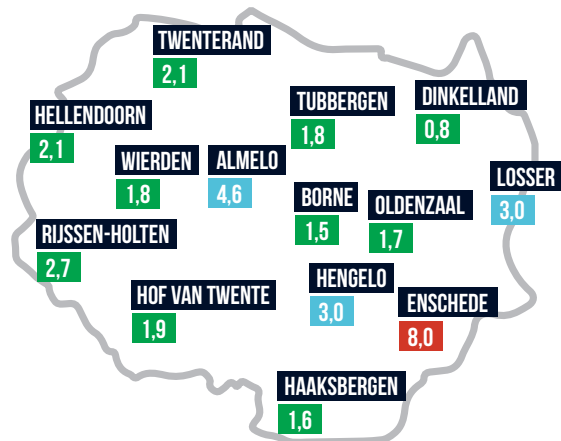

UNIEKE PERSONEN

Het gemiddeld aantal unieke personen dat jaarlijks bij de geregistreerde incidenten is betrokken ligt op 7.047. In 2020 ligt het aantal betrokkenen met 4.755 beduidend lager.

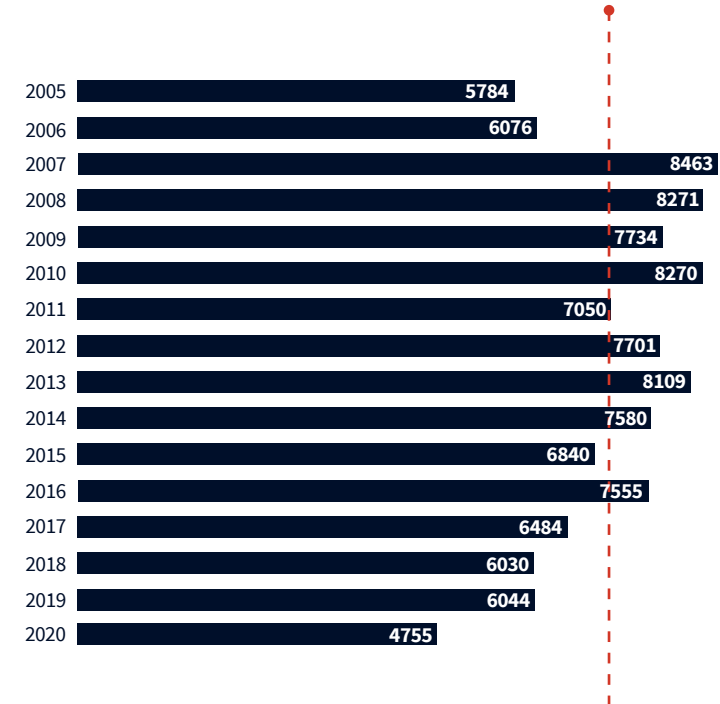

VERMOEDELIJKE PLEGERS

Bron: politie en drie reclasseringsinstellingen



In 2020 zijn bij de verschillende instellingen in totaal 341 unieke vermoedelijke plegers van huiselijk geweld bekend.



Dit ligt beduidend lager dan in de jaren daarvoor, toen liep dit aantal uiteen van 624 in 2017 tot 949 in 2013.

Deze afname komt met name door de daling in het aantal vermoedelijke plegers dat bekend is bij de politie. Het aantal vermoedelijke plegers dat bekend is bij Reclassering Nederland ligt in 2019 en 2020 beduidend lager dan in de jaren daarvoor. Dit komt doordat men op een andere manier is gaan registreren, waardoor het aantal vermoedelijke plegers van huiselijk geweld minder goed uit de gegevens gehaald kan worden. Het vermoedelijke aantal plegers in 2019 en 2020 ligt volgens Reclassering Nederland in werkelijkheid hoger.

AANTAL UNIEKE VERMOEDELIJKE PLEGERS NAAR INSTELLING (2013 - 2020)

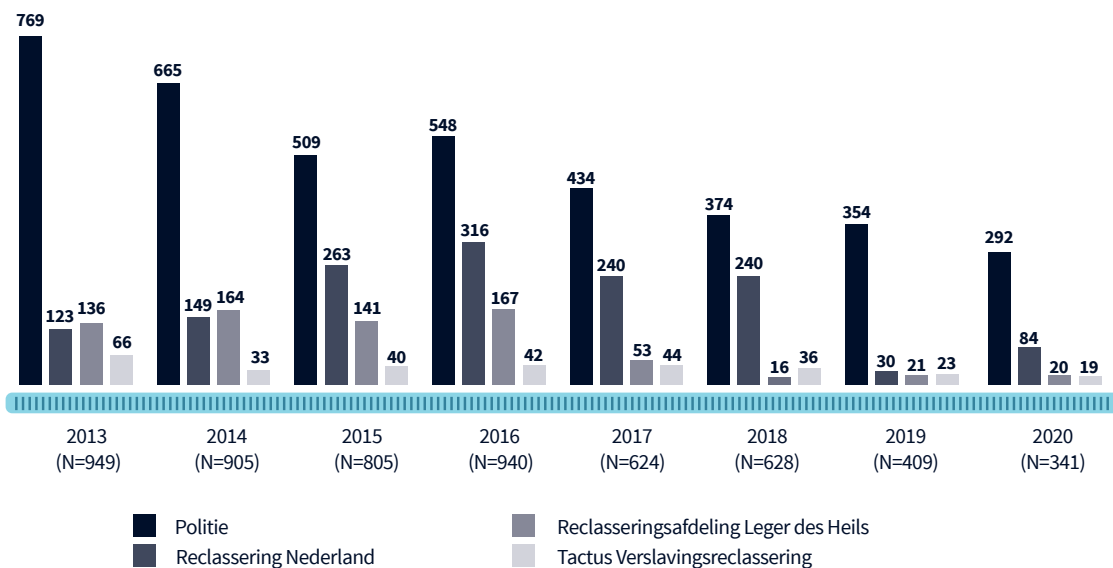

De vermoedelijke plegers van huiselijk geweld vallen grotendeels in de leeftijdscategorie 25 tot 45 jaar. In 2020 viel **59%** van de vermoedelijke daders in deze categorie.

In 2020 is **31%** van de unieke vermoedelijke plegers woonachtig in Enschede, terwijl **18%** uit Almelo komt en **11%** uit Hengelo.

Van de 341 vermoedelijke plegers uit 2020 zijn 35 (10%) ook in 2019 in beeld geweest bij de politie of reclasseringsinstellingen als vermoedelijke pleger van huiselijk geweld.

TIJDELIJK HUISVERBOD

Het doel van het inzetten van een tijdelijk huisverbod is het huiselijk geweld direct stoppen en een begeleidings- en hulpverleningstraject opstarten. De drie reclasseringsinstellingen verzorgen het casemanagement voor het traject van de uithuisgeplaatste pleger, terwijl voor de achterblijvers het hulpverleningstraject via de wijkteams wordt georganiseerd.

AANTAL TIJDELIJKE HUISVERBODEN (2013 - 2020)

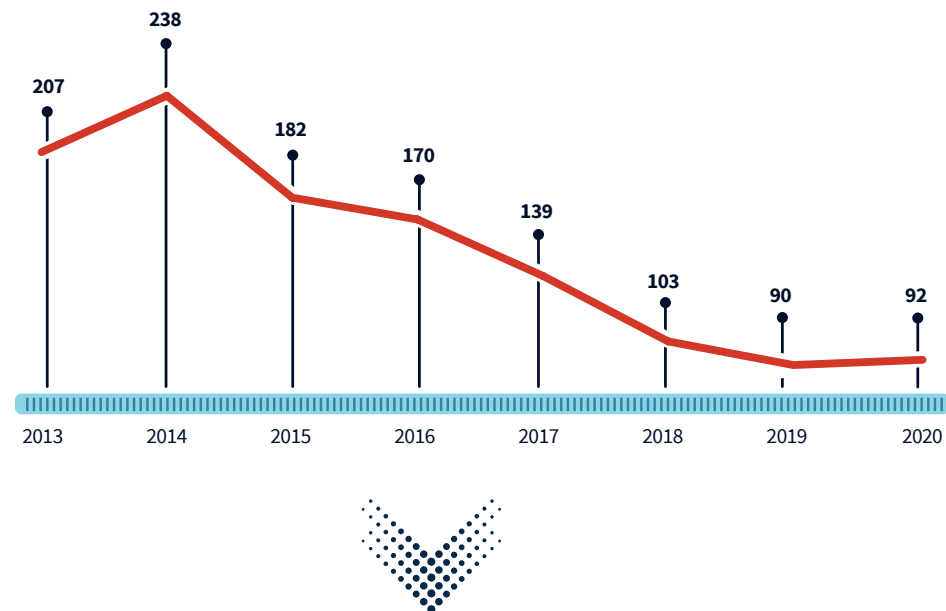

Tussen 2013 en 2020 is het aantal tijdelijke huisverboden gedaald van **207** in 2013 tot **92** in 2020.

SLACHTOFFERS HUISELIJK GEWELD

Bron: politie en hulpverleningsinstellingen

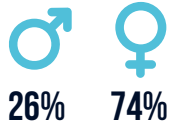

In 2020 zijn er 836 unieke slachtoffers van huiselijk geweld geregistreerd bij politie en diverse hulpverleningsinstellingen.

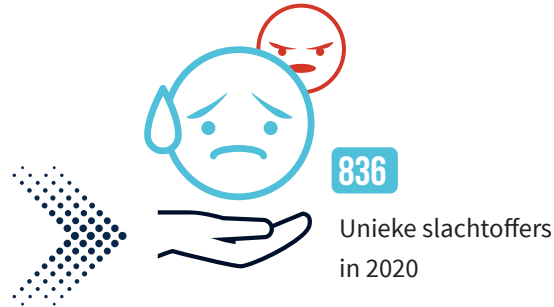

DINKELLAND

Het aantal unieke geregistreerde slachtoffers is in 2020 het **laagste** in de gemeente Dinkelland (4 slachtoffers).

ENSCHEDA

Het aantal unieke slachtoffers van huiselijk geweld is sinds 2015 het **hoogst** in de gemeente Enschede. In 2020 gaat het om 304 slachtoffers (36%).

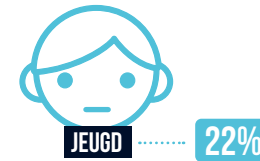
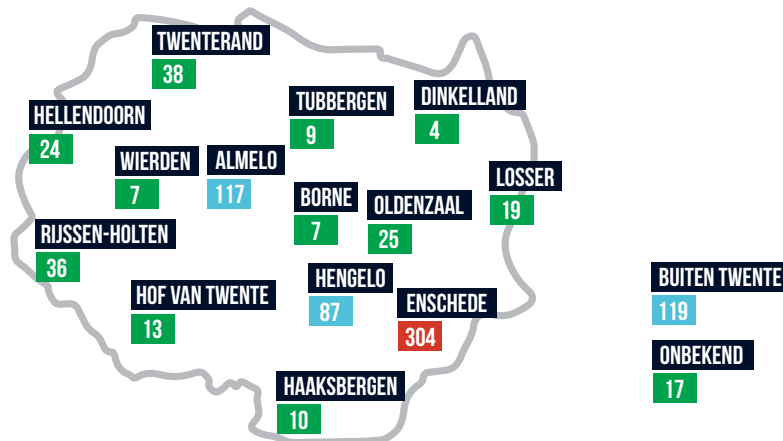

Van de 836 geregistreerde unieke slachtoffers is in 2020 22% (186) jonger dan 18 jaar.



In 2020 zijn 615 (74%) van de unieke geregistreerde slachtoffers tussen de 18 en 65 jaar oud.



Het percentage geregistreerde slachtoffers van 65 jaar en ouder ligt in 2020 met 35 slachtoffers op 4% van alle unieke geregistreerde slachtoffers.

Van de 836 slachtoffers uit 2020 zijn 143 (17%) eveneens in 2019 in beeld geweest bij de politie of hulpverleningsorganisaties als slachtoffer van huiselijk geweld.

Bron: Kruize, A., I. Schoonbeek (2021). Monitor Huiselijk geweld Twente. Metingen 2004-2020. Breuer&Intraval, Groningen.